

BESTANDSPÄNE DER MEHRFAMILIEN - WOHNHAUSER

Anlage
Nr. 2

Zu der Bezeichnung gem.
§ 7 Abs. 4 Nr. 2 WEG /
§ 3 Abs. 1 Nr. 2 WEG /
vom heutigen Tage gehört
Bünde den 31. 03. 93
Ac: 63-11-1/5-2 D. 131931

Stadtbauamt
- Bauverwaltung -
Der Stadtbauamt
in Aachen

im abgesonderten Bünde
Wissenschaftstrasse 100/101

Bauherr: **Dr. H. K. Hülker**
Wohnungsbaugesellschaft
Aachener Bünde

KULTURGESCHLOS
M. 1:1000

Lage im Februar 1995

Bauherr:

Planer:

Planer

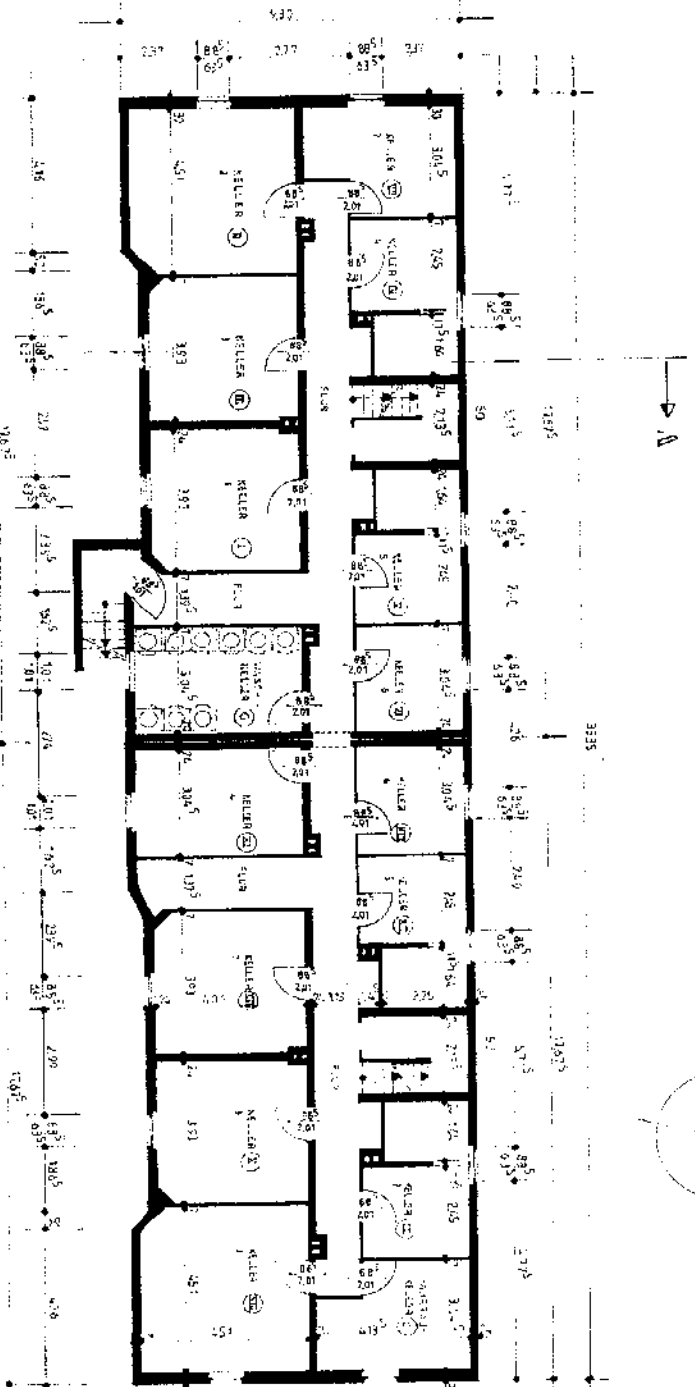

BESTANDSPÄNE DER MEHRFAMILIEN - WOHNHÄUSER

Anlage
Nr. 4
Zur Beschreibung gem.
§ 7 Abs. 1 Nr. 2 VEB
Sachverständigen
vom 10.01.1971
Bunde der A. C. 2.1.13
Ac. 152/1971 AS 20.15/133

im abgesonderten Gebäude
Wohnraum für Klasse 200/200

Beauftragter: **Paul H. Müller**
Wohnungsbaubau
Fehrenkampstr. 650
4950 Bielefeld

DREIFAMILIENHAUS
Nr. 1: 1000

Lage im Februar 1995

Beauftragter: **Planner:**
Chen

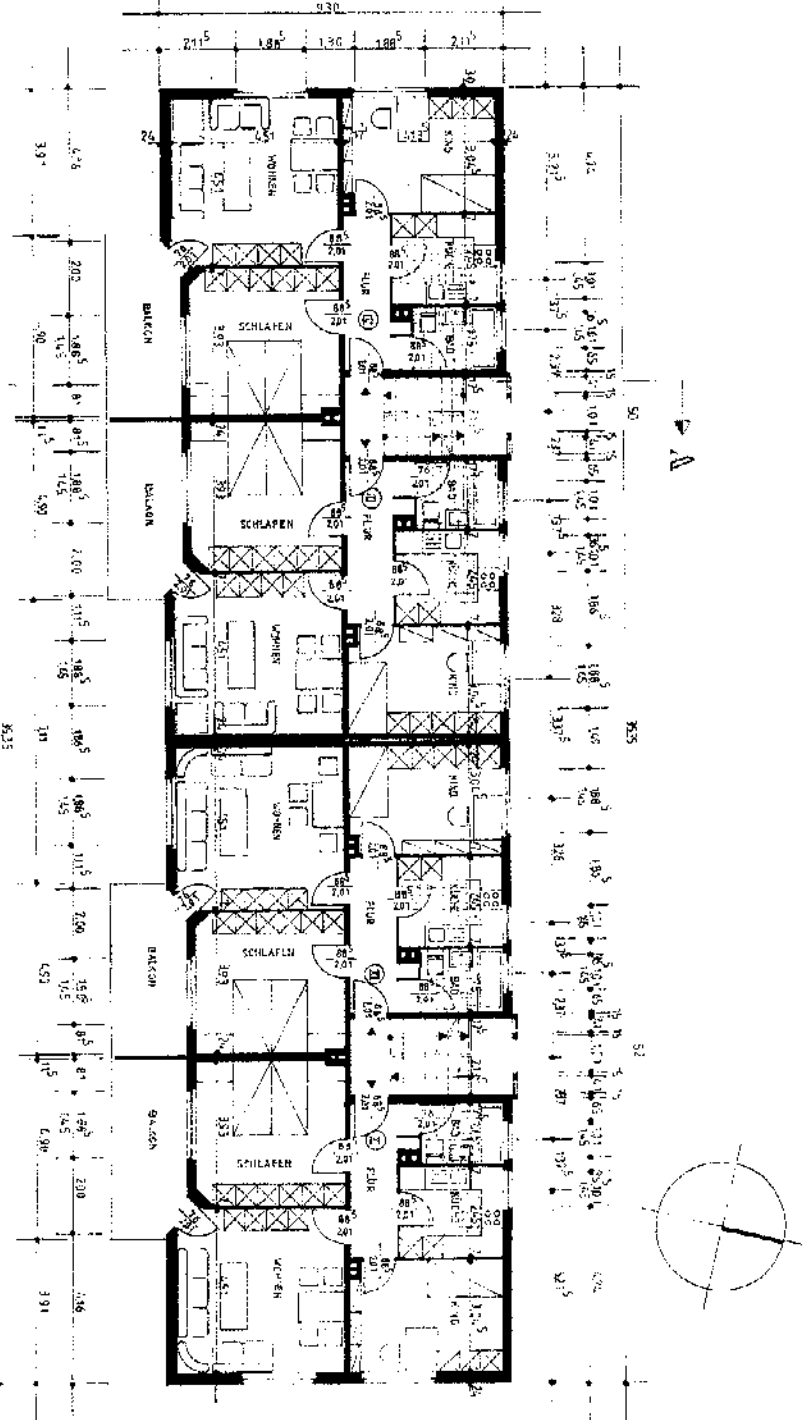

DREIFAMILIENHAUS

BESTANDSPÄNE DER MEHRFAMILIEN - WOHNHÄUSER

Anlage
Nr. 6

Zu der Beschreibung gem.
§ 7 Abs. 4 Nr. 2 WEG,
§ 8 Abs. 1 WEG,
von dem in der Lage der
Bauz. Nr. 31.03.93
Az. 64-1114/5-20/31731

im abgebrochenen Bündel
Wiesengasse 280/282 Rammer

Bauherr: **FA. H. E. HILKER**
Wohnungsbau AG
Fehrenkampstr. 63c
4350 Bünde

QUERSCHNITT A-A
OST- u. WESTANSICHT
M. 1:100

Lage im Februar 1995

Bauherr:
Planer:

